



Universität Stuttgart

STUDIENINFORMATIONSTAG 2022

Wie
Wirtschaftsingenieur*innen
das Bauen mitgestalten



Was waren unsere Beweggründe und Erfahrungen?

- Wirtschaftsingenieurin
@Uni Stuttgart & @TU Braunschweig
- Bauleitung | Prozessplanung



Natalie Auch, M. Sc.



Bild: Eigene Aufnahme

Was waren unsere Beweggründe und Erfahrungen?

- Wirtschaftsingenieur @Uni Stuttgart
- Bau-Projektmanagement |
Baubetriebliche Beratung



Marcel Weissinger, M. Sc.



Warum Wirtsch.-Ing. im Bauwesen?

- 1. Architektur
 - 2. Bauingenieurwesen
 - 3. Betriebswirtschaftslehre
 - 4. **Immobilientechnik und Immobilienwirtschaft**
- } Spezialisten
- } **Generalisten**

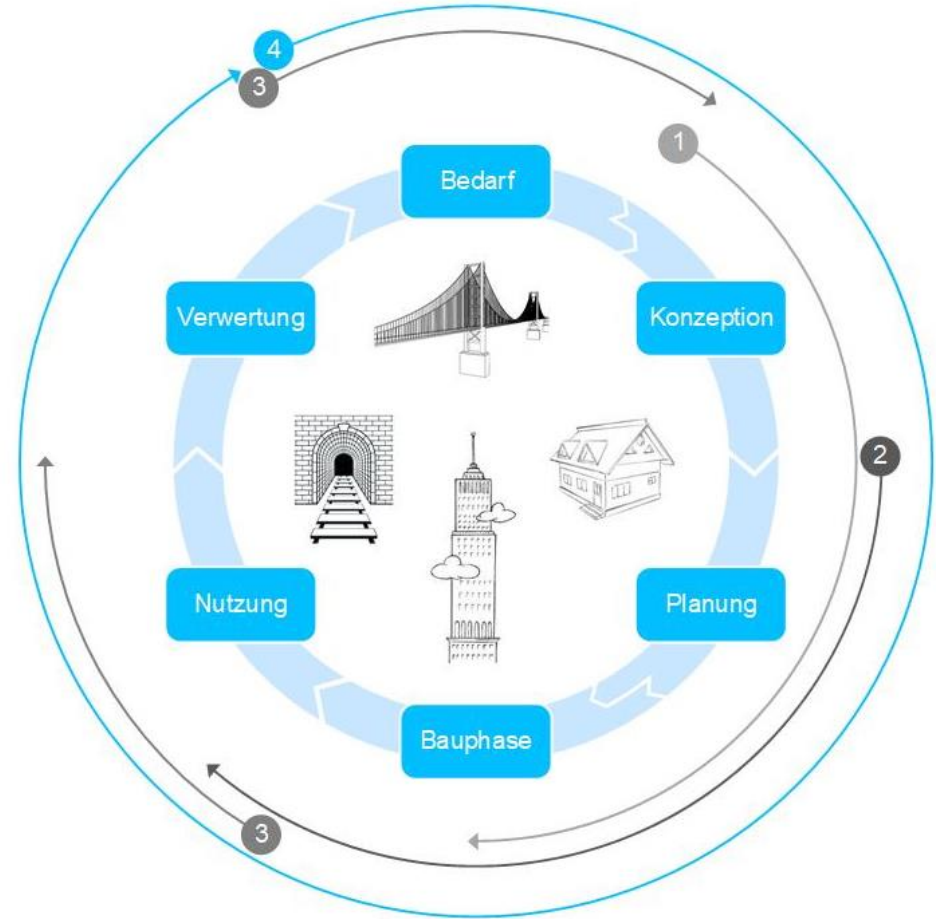

Wie setzt sich das Studium zusammen?

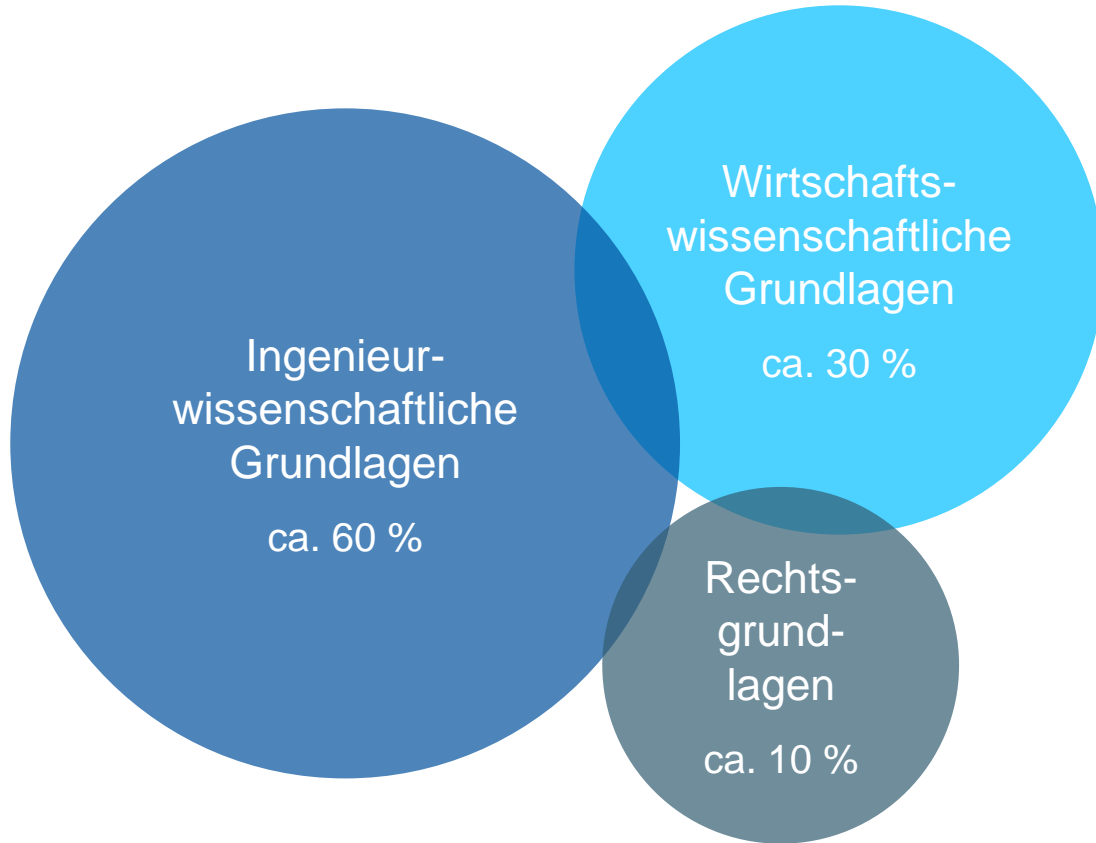

Mit welchen Studienbereichen beschäftigen wir uns?

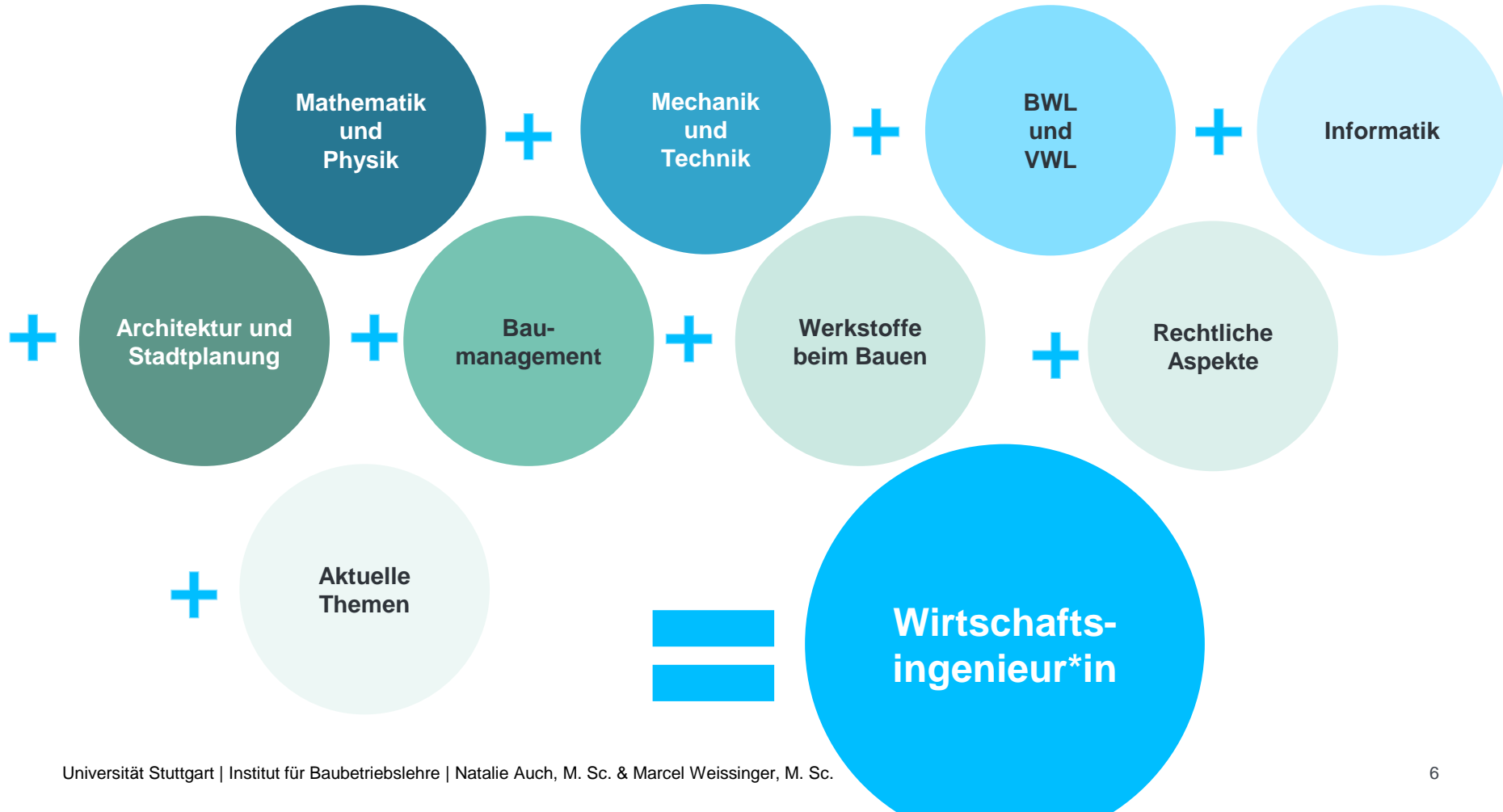

Welche Wahlmöglichkeiten habe ich im Studium?

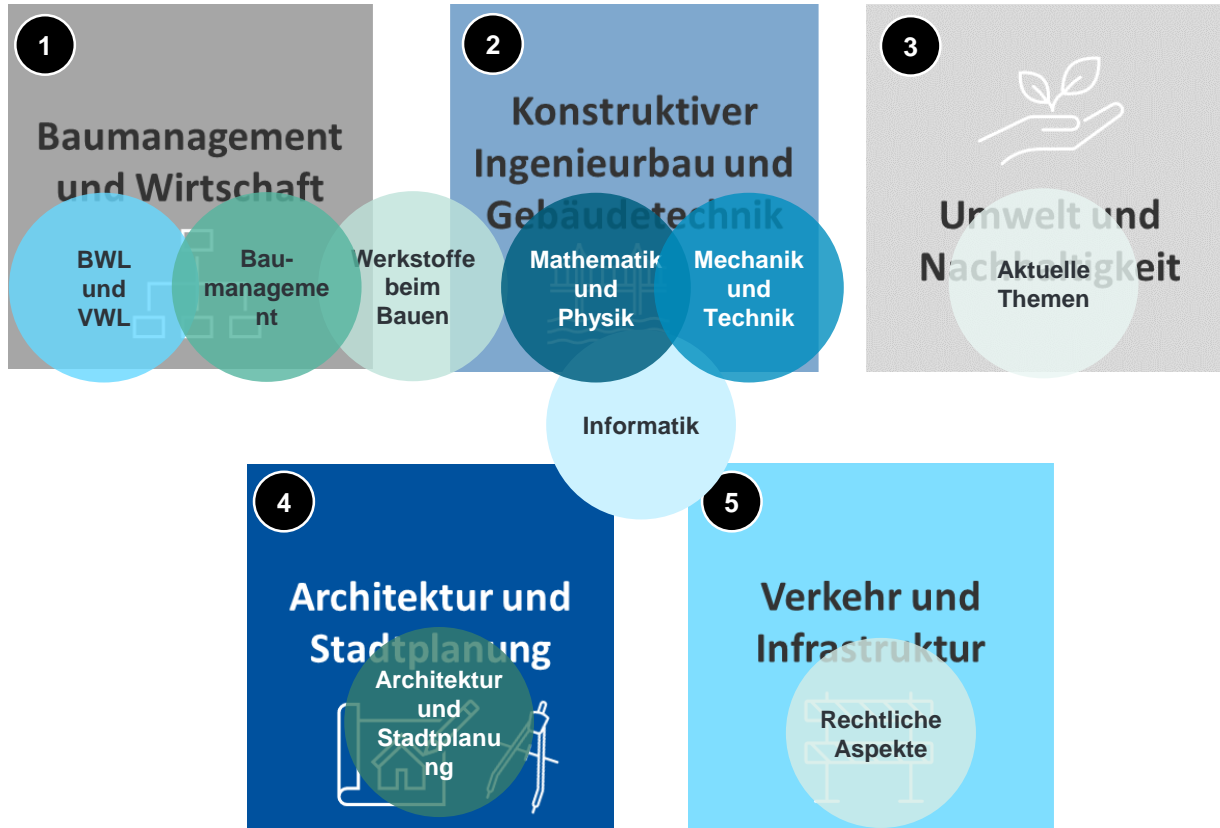

Bachelor-Studiengang Immobilientechnik und Immobilienwirtschaft (B. Sc.)

Übersicht der Profillinien – Wahlbereich – PO 2021

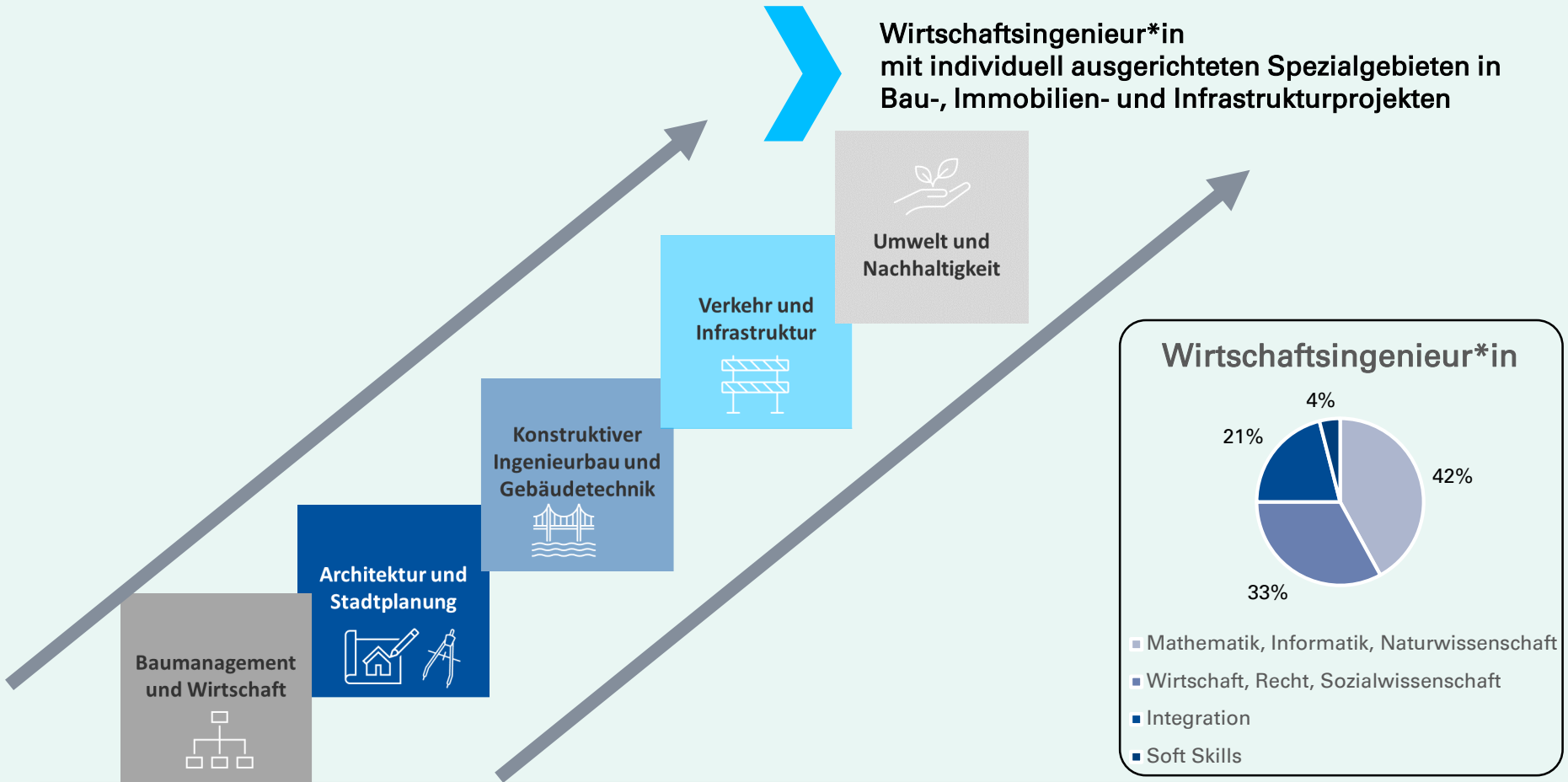

Auswahl der Profillinien nach individuellem Interesse | **Interdisziplinarität**

Wie sieht meine Roadmap im Studium aus?

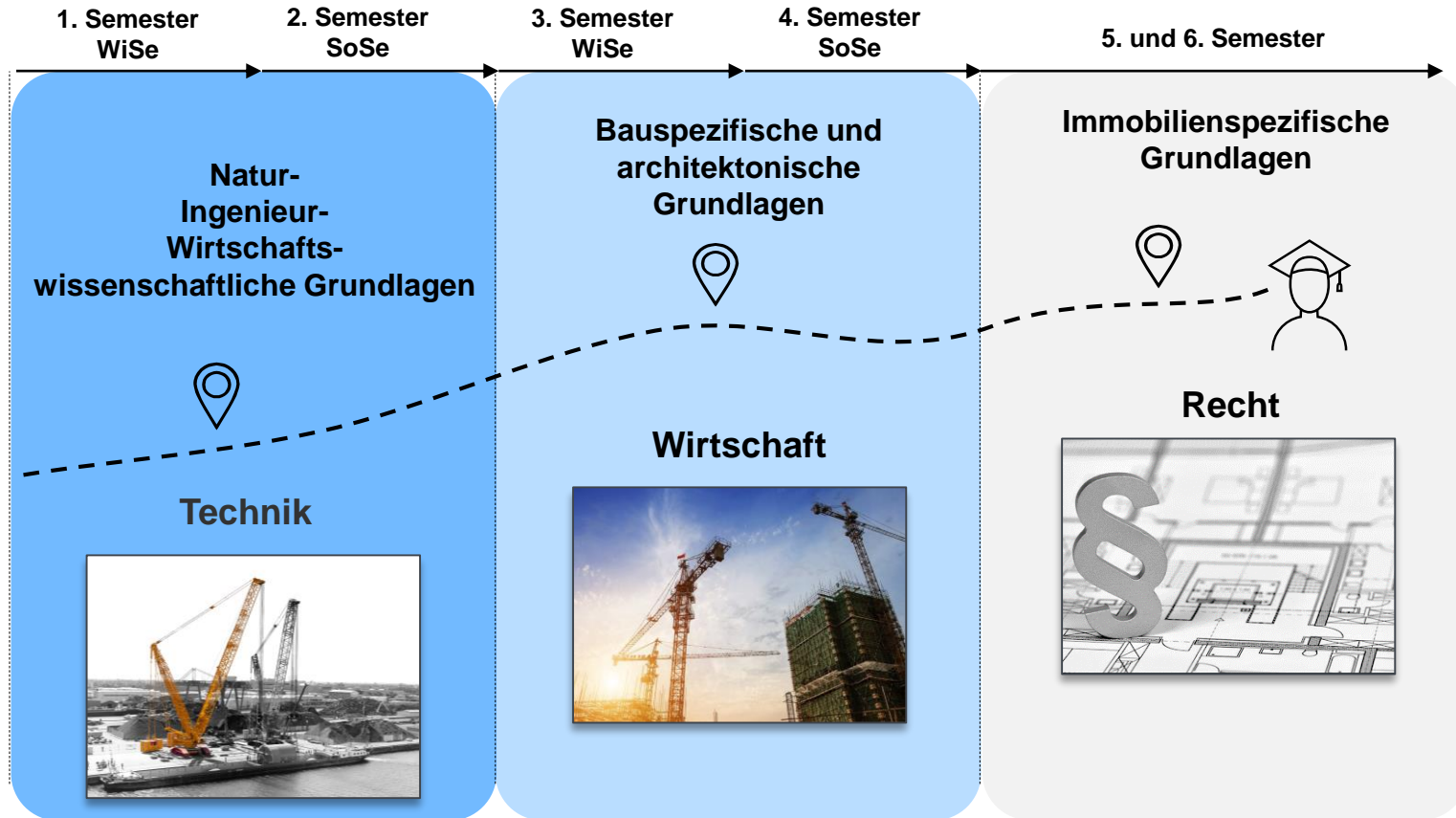

Mit welchen Arten von Bauprojekten beschäftige ich mich?

Bau-, Immobilien- und Infrastrukturprojekte

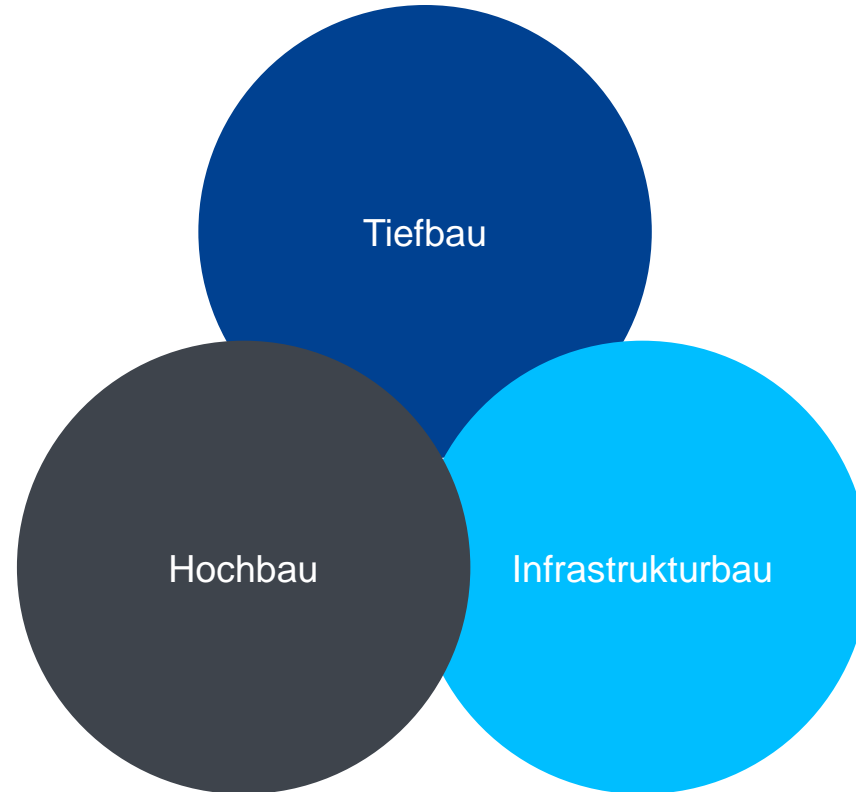

Wo kann ich mitwirken und unsere Umgebung mitgestalten?

Hochbau

Büro



Quellen: W&W/Zeyrek



Wo kann ich mitwirken und unsere Umgebung mitgestalten?

Hochbau

Büro



Quellen: wh-p Ingenieure

Universität Stuttgart | Institut für Baubetriebslehre | Natalie Auch, M. Sc. & Marcel Weissinger, M. Sc.

16.11.2022

12

Wo kann ich mitwirken und unsere Umgebung mitgestalten?

Hochbau

Wohnen

Charlie Living - Berlin



Quellen: Natalie Auch

Universität Stuttgart | Institut für Baubetriebslehre | Natalie Auch, M. Sc. & Marcel Weissinger, M. Sc.

16.11.2022

13

Wo kann ich mitwirken und unsere Umgebung mitgestalten?

Hochbau

Roche Bau 1 & 2 | pRED



Quelle: wh-p Ingenieure



Quelle: dreso.com | © F. Hoffmann La Roche AG

Mit welchen Arten von Bauprojekten beschäftige ich mich?

Bau-, Immobilien- und Infrastrukturprojekte

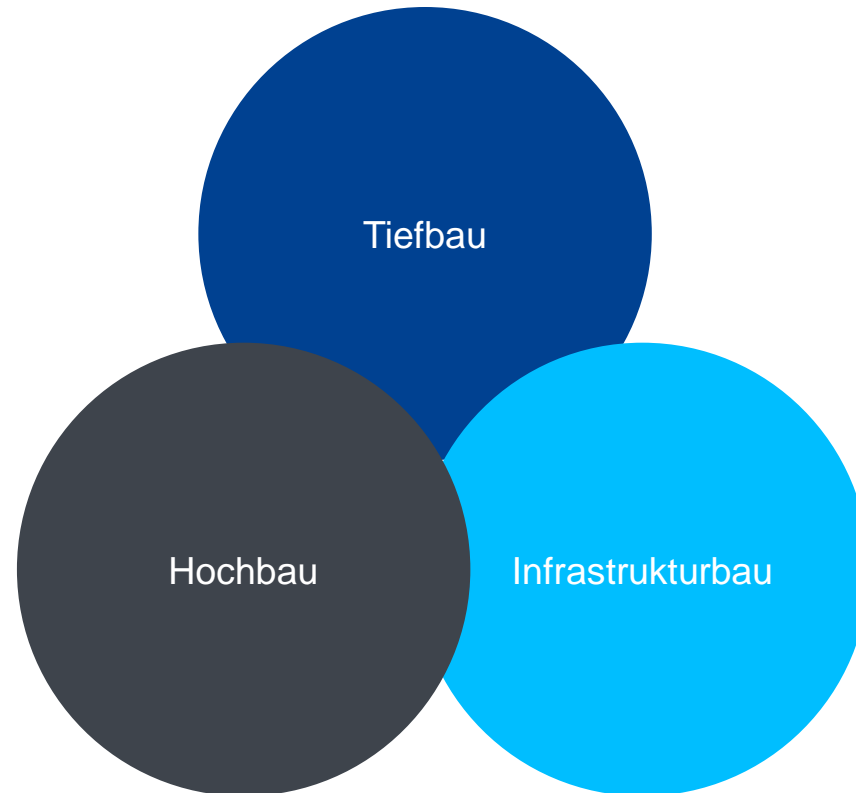

Wo kann ich mitwirken und unsere Umgebung mitgestalten?

Infrastrukturbau

Tiefbau



Wo kann ich mitwirken und unsere Umgebung mitgestalten?

Infrastruktur-
bau

Tiefbau

Bau der 3. Röhre
Gubristtunnel | Schweiz



Quelle: Bundesamt für Strassen ASTRA, www.pini.group

Wo kann ich mitwirken und unsere Umgebung mitgestalten?

Infrastruktur-
bau

Tiefbau



Quellen: Wiesbauer Krane

Universität Stuttgart | Institut für Baubetriebslehre | Natalie Auch, M. Sc. & Marcel Weissinger, M. Sc.

16.11.2022

18

Wo kann ich mitwirken und unsere Umgebung mitgestalten?

Infrastruktur-
bau



Welche Perspektiven habe ich im und nach dem Studium?

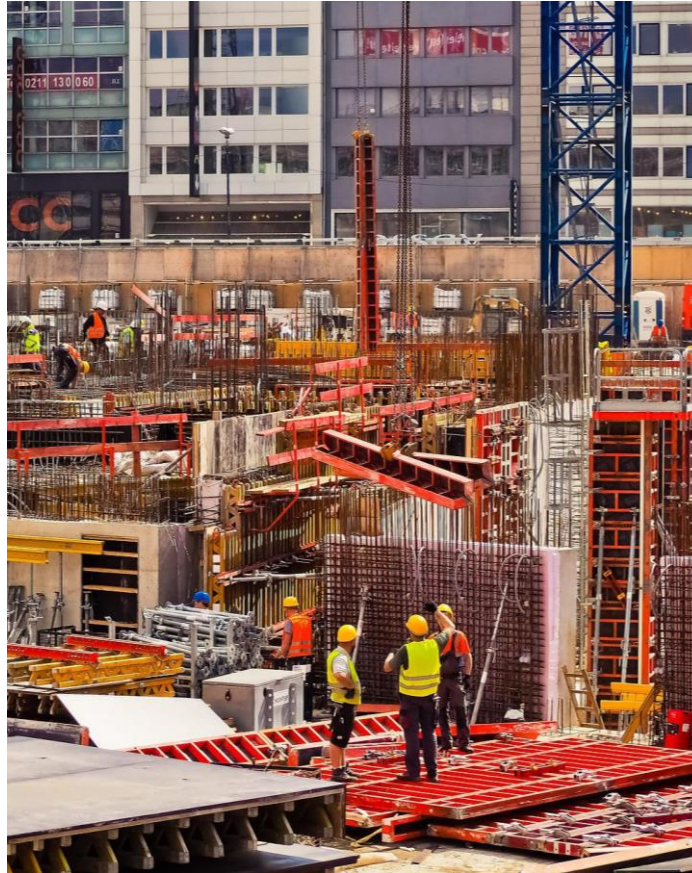

Quellen: Pixabay.com



Welche Perspektiven habe ich im und nach dem Studium?

Ehemalige AbsolventInnen



Carolin Eberle

Beruf:
Environmental Specialist
- Store Development
and Environment

Arbeitgeber:
HUGO BOSS AG



Karin Junger

Beruf:
Managerin
Bauprojekte

Arbeitgeber:
TransnetBW GmbH



Hai Long Nguyen

Beruf:
Geschäftsführender
Gesellschafter

Arbeitgeber:
RWM – Real Werte
Management GmbH

Spaß im Studium



Baustellen



Kontakte knüpfen



Preise



Messen

Quellen: Eigene Bilder

Universität Stuttgart | Institut für Baubetriebslehre | Natalie Auch, M. Sc. & Marcel Weissinger, M. Sc.

16.11.2022

22



Universität Stuttgart

Das Team rund um den Studiengang freut sich Ihre Bewerbungen:

Zusätzliche Informationen finden Sie auf unserer
Website:
iui.uni-stuttgart.de >>>



Prof. Dr.-Ing. Hans Christian Jünger
Studiendekan und Institutsleiter



Dr.-Ing. Sarina Schmalz
Stellvertretende Institutsleiterin
Lehre/Forschung/IUI



Natalie Auch, M. Sc.
Studiengangsmanagerin (stellv.)



Marcel Weissinger, M. Sc.
Studiengangsmanager





Universität Stuttgart

Ihre Meinung interessiert uns!

Bitte nehmen Sie im Anschluss an unserer kleinen Umfrage teil:

Vielen Dank im Voraus!

Ihre Meinung interessiert uns.
<https://uni-stuttgart.de/st-feedback>

